

國立高雄海洋科技大學水圈學院水產科技產業博士班

研究生論文研究諮詢委員會議 申請召開暨作業流程

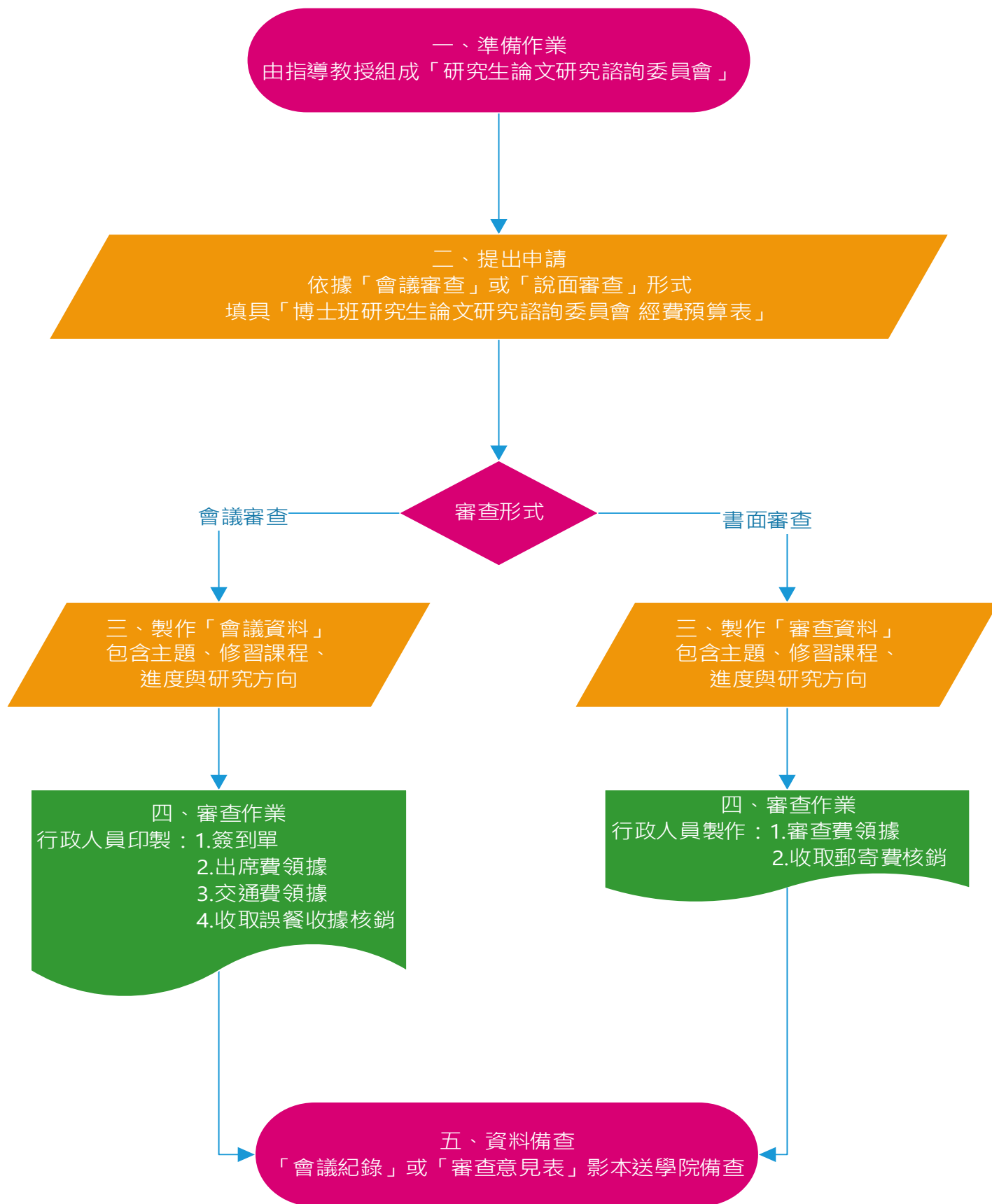

國立高雄海洋科技大學水圈學院水產科技產業博士班

研究生論文研究諮詢委員會議 申請召開暨作業程序

程序	作業類別	檢附文件及作業內容[參考規範]
一、準備作業	—	由指導教授為當然委員兼召集人，並組成委員會（委員 3-5 人；校外委員至少 2 人，其中業界委員至少 1 人，為現任或曾任教授、副教授；中央研究院院士、現任或曾任中央研究院研究員、副研究員；獲有博士學位，且在學術上著有成就；研究領域屬於稀少性或特殊性學科，且在學術或專業上著有成就）。 [依據資格考核及學位考試相關規定/研究生論文研究諮詢委員會設置要點第二點辦理]
二、提出申請	會議審查 或 書面審查	填具「博士班研究生論文研究諮詢委員會 經費預算表」並提交行政人員作業與學院備查。 [依據研究生論文研究諮詢委員會設置要點第四點辦理/依據中央政府各機關學校出席費及稿費支給要點/國內出差旅費報支要點/審查費由權責單位衡酌辦理支給]
三、會議資料	會議	博士生彙整博士論文主題規劃修習課程、進度與研究方向，可附研究計劃或研究構想書製作成會議資料。
	書面	博士生彙整博士論文主題規劃修習課程、進度與研究方向，可附研究計劃或研究構想書製作成審查資料。
四、審查作業	召開會議	1.行政人員印製「博士班研究生論文研究諮詢委員會議簽到單」1 份。 2.行政人員印製「委員出席費領據」。 [2,500 元/人；校首頁>行政單位>主計室>表單下載>高科大領據；行政人員核銷] [請受款人提供存摺正面影本（非臺灣中小企業銀行者會有內扣匯款手續費）] 3.行政人員印製「委員交通費領據」。 [委員服務單位至本校逾 30 公里以上，使得核銷；搭乘飛機、高鐵、船舶者須提供票根；行政人員核銷] 4.行政人員誤餐費核銷 [時間跨中午提供便當、上午或下午提供茶點，並繳回學校抬頭之（國立高雄科技大學 76014406）誤餐收據；非臺灣中小企業銀行者會有內扣匯款手續費；80 元/個/便當或 40 元/個/茶點]
	寄送書面	1.行政人員印製「委員審查費領據」。 [2,500 元/人；校首頁>行政單位>主計室>表單下載>高科大領據；行政人員核銷] 2.行政人員郵寄費核銷[檢據覈時報支]
五、資料備查	—	會議紀錄（包含會議決議及照片）或研究生論文研究諮詢委員審查意見表影本送學院備查。 [依據研究生論文研究諮詢委員會設置要點第四點辦理]

國立高雄科技大學 水圈學院水產科技產業博士班 資格考核及學位考試實施要點

109 年 01 月 20 日院務會議通過
109 年 03 月 10 日院務會議修訂通過
109 年 04 月 07 日院務會議修訂通過

一、水圈學院水產科技產業博士班(以下簡稱本院博士班)修業規則(以下簡稱本修業規則)依據「大學法」、「大學法施行細則」、「學位授予法」、「學位授予法施行細則」、「本校研究生學位考試辦法」訂定之。

二、本院博士班研究生在學期間相關事項：

(一)修業年限：二至七年（不含保留入學及休學期間）。

(二)學分制度及修課要求：

1.學生選課均須經指導教授及本學院院長認可。

2.博士班學生入學後，於修業期限內須修畢本所規定之最低畢業學分數三十四學分，其中包含必修十三學分、選修至少二十一學分。

(三)指導教授之聘任：

1.研究生在入學第一學期的第九週（內）前須選定指導教授，至少一人應為本院專任助理教授以上教師，惟研究生之配偶或三親等內之血親、姻親，不得擔任其指導教授，並提交經指導教授同意簽章後之「國立高雄科技大學研究生指導教授提報申請單」至本院備查。

2.博士班研究生如須更換指導教授，應填寫「研究生指導教授異動申請單」並徵得原指導教授及新指導教授之同意與簽名後，繳交至本院核備。

3.前項第一日至第二日之指導教授若離職或退休，則須以共同指導方式處理。

(四)成立研究生論文研究諮詢委員會：

1.依據本學院博士班研究生論文研究諮詢委員會設置要點規定，博士班研究生須於入學後，由該博士班研究生之指導教授成立研究生諮詢委員會，博士班研究生須於入學後第一學期結束前召開諮詢委員會議針對研究生博士論文主題規劃修習課程、進度與研究方向，並經諮詢委員會同意後，由該博士班研究生之指導教授提送本學院備查。

2.就學期間若更改博士論文主題，得再召開諮詢委員會審議。

(五)其他：

博士班研究生若有需要由院外專家學者共同指導時，需指導教授同意

後，向本學院提出申請，並經由院務會議審理通過。

三、博士學位候選人資格考核：

(一)資格考核：

- 1.入學後八學期內（不含休學期間）須通過資格考核，未通過者，得令退學。資格考核以論文計畫提審，未通過者得重考一次，若重考仍未通過者（未參加考試視同未通過），依本校學則規定應令退學。
- 2.資格考核審查委員三至五人，由本學院或院外助理教授以上人員組成，經指導教授提名，院長同意後聘請之，委員之資格需符合學位授予法之規定。
- 3.若研究生於更換指導教授前，已通過資格考核取得博士學位候選人資格，新指導教授得視情況要求重新進行博士論文研究計畫書審查，審議研究主題與方向，但不得因此喪失博士學位候選人資格。

(二)在學期間研究論文發表相關規定：

- 1.本院博士生於申請博士論文考試前之最低論文發表標準，至少需符合下列條件之一者：
 - (1)就讀博士學位期間研究成果需發表於發表(含有正式接受函)TSSCI、FLI、EconLit、SSCI 或 SCI 列名的期刊論文至少二篇(需為第一作者或通訊作者，並僅限一人提出申請，投稿時或刊登時該期刊列在名單上皆可)。
 - (2)就讀博士學位期間研究成果需發表於發表(含有正式接受函)TSSCI、FLI、EconLit、SSCI 或 SCI 列名的期刊論文至少一篇(需為第一作者或通訊作者，並僅限一人提出申請，投稿時或刊登時該期刊列在名單上皆可)，且至少有一項與博士論文內容相關之國內外發明專利。
 - (3)就讀博士學位期間研究成果需發表於發表(含有正式接受函)TSSCI、FLI、EconLit、SSCI 或 SCI 列名的期刊論文至少一篇(需為第一作者或通訊作者，並僅限一人提出申請，投稿時或刊登時該期刊列在名單上皆可)，且至少有四項與博士論文內容相關之國內外新型專利。
- 2.就讀博士班以前發表之研究成果，或在博士班內發表與博士學位論文不相關之研究成果均不列入計算。
- 3.研究生所發表之著作，於註明該研究生所屬單位時，本校需為掛名單位之一。

- 4.若研究生有更換指導教授，須經原指導教授與新任指導教授書面同意方可納入畢業條件。若有其他爭議，由院長協調之。
- 5.合聘及退休教授得遵照上述規定辦理，退休教授及共同指導教授論文掛名順序，請依實際指導情形自行協商。
- 6.以上標準僅為資格考必要條件，充分條件由指導教授及所長全權認定。

(三)博士學位考試：

- 1.一百零九學年(含)以後入學博士班研究生於提出論文考試前，英文能力須符合下列方案其中一案：
 - (1)IBT-TOEFL-六十一分或 TOEIC-六百五十分
 - (2)全民英檢中高級初試通過。
 - (3)參加台灣以外地區以英文為正式語言之國際研討會並以英文口頭發表論文二次。
 - (4)外籍生不在此限。
- 2.研究生於通過博士學位候選人資格考核，並符合論文發表等相關規定後，由指導教授推薦，於學校學位考試申請期限內提出申請，始得參加博士學位考試。
學位考試應於研究生申請之該學期學校行事曆規定學期結束日之前完成。
- 3.組織博士學位考試委員會，依下列規定辦理：
 - (1)考試委員五至九名，其中校外委員須為三分之一(含)以上，考試委員會召集人應由校外委員擔任；指導教授得為委員，其中教授必須佔考試委員二分之一(含)以上。
 - (2)本校兼任教師得提聘為校外委員。
 - (3)考試委員一律不得聘任與應考研究生有三親等內之血親、姻親等親屬關係人士。
 - (4)以未曾任教授者、未擔任中央研究院院士或未曾任中央研究院研究員者，擔任考試委員，必須經所務會議審議通過。
 - (5)考試委員由本學院院長提請校長核聘之。
- 4.本學院博士論文考試不及格而其延長修業年限尚未屆滿者，得於次學期以後申請重考，重考以一次為限；重考不及格者，即喪失取得博士學位之資格。

四、本規定如有未盡事宜，依有關法規及本校相關教務章則辦理。

五、本要點經院務會議通過，陳請校長核定後施行；修正時亦同。

國立高雄海洋科技大學水圈學院水產科技產業博士班 研究生論文研究諮詢委員會設置要點

104 年 05 月 27 日 103 學年度第 2 學期第 2 次院務會議通過

- 一、為使水圈學院水產科技產業博士班研究生之研習與產業結合，提升學生研發能力及學習成效，依據「國立高雄海洋科技大學水圈學院水產科技產業博士班資格考核及學位考試相關規定」之規定訂定「國立高雄海洋科技大學水圈學院水產科技產業博士班研究生論文研究諮詢委員會設置要點」(以下簡稱本設置要點)。
- 二、博士班研究生須於入學後，由該研究生之指導教授成立博士班研究生論文研究諮詢委員會(以下簡稱諮詢委員會)。諮詢委員會由校內外相關領域人員 3-5 人組成，其中校外委員至少 2 人(業界至少 1 人)。該研究生之指導教授為當然委員兼召集人。召開諮詢委員會將針對該研究生博士論文主題規劃相關修習課程、進度與研究方向。
前項委員會之委員須具有「國立高雄海洋科技大學水圈學院水產科技產業博士班資格考核及學位考試相關規定」第三條第一項第 2 款所規定之資格。
- 三、諮詢委員會委員為無給職，但校外委員得支領交通費及出席費。
- 四、諮詢委員會成立後，由指導教授將委員名單提送水圈學院(以下簡稱本學院)備查。諮詢委員會之成員若有變更，亦需提送本學院備查。諮詢委員會會議紀錄由該研究生之指導教授負責保管，影本送本學院備查。
- 五、博士班研究生須於入學後第一學期結束前，提送所需修習課程與博士論文研究方向於諮詢委員會審查。審查得以會議或書面方式實施。
前項修習課程與方向經諮詢委員會同意後，由該研究生之指導教授提送本學院備查。修正時亦同。
- 六、本設置要點經院務會議通過後開始實施，修訂時亦同。

博士班研究生論文研究諮詢委員會 經費預算表 (會議資料範例)

會議時間：xxx 年 xx 月 xx 日 (星期 X) 上午 xx 時 xx 分至 xx 時 xx 分

會議地點：本校楠梓校區厚生樓三樓水圈學院會議室

博士生姓名：XXX

指導教授：XXX

出席委員：XXX、XXX、XXX、XXX

姓名	服務單位	職稱	交通費	補充保費	出席費	合計
XXX	國立高雄科技大學/ XXX系 (指導教授)	XXX	-	-	-	-
XXX	國立高雄科技大學/ XXX系	XXX	-	-	-	-
XXX	國立高雄科技大學/ XXX系	XXX	-	-	-	-
校外委員	XX大學/ XXX系	XXX	依據國內出差旅費支報要點，校外學者專家交通費須採服務單位至本校，且逾 30 公里以上使得撥付，搭乘飛機、高鐵、船舶者，核銷時須檢附票根。 搭乘台鐵自強號從台南火車站到新左營火車站往返 \$86×2=172、搭乘高捷從左營至後勁站往返\$20×2=40 合計：212 元	48 元	2,500 元	2,760 元
業者	XXX公司 最高學歷：	XXX	-	48 元	2,500 元	2,548 元
小計			212 元	96 元	5,000 元	5,308 元
便當 (7 個×80 元) (含行政人員或支援人力 1 名)						480
總計						5,788 元

國立高雄科技大學水圈學院水產科技產業博士班
XXX 學年度入學新生－研究生論文研究諮詢委員會議簽到單

時間： 年 月 日（星期 ） 時 分

地點：水圈學院會議室

主席： 老師

出席人員：

服務單位	姓名	簽名

列席人員：

同學	

國立高雄科技大學水圈學院水產科技產業博士班
XXX 學年度入學新生 - 研究生論文研究諮詢委員會議資料/紀錄
(會議資料範例)

壹、時間：XXX 年 XX 月 XX 日 (星期 X) XX 時 XX 分

貳、地點：XXX

參、主席：XXX 老師 (指導教授)

記錄：XXX

肆、出席：(如簽到單)

伍、報告事項：

陸、提案討論：

【提案一】

案由：水圈學院水產科技產業博士班 XXX 同學論文研究規劃，請 討論。

說明：

一、依據本博士班資格考核及學位考試相關規定第二點第四項第 1 款 (附件一) 及研究生論文研究諮詢委員會設置要點第三點召開本會議 (附件二)。

二、依據 108 學年度入學新生適用之課程表 (附件三)，XXX 同學於已修習課程如下列：

學年度	學期	課程名稱	學分	時數
XXX	X	XXX	X	X
合計學分數			X	

三、本院水產科技產業博士班 XXX 同學博士論文主題為「XXXXXXXX」，**檢陳研究計劃或研究構想書 (附件四)**，敬請委員針對該生博士論文主題規劃相關修習課程、進度與研究方向提供諮詢建議。

決議：

一、XXX 同學目前所修習課程科目與未來修習之課程規劃表如下列：

XXX 同學目前所修習課程科目與未來修習之課程規劃表

XXX 學年度 第一學期			
科目名稱	學分	必選修	領域
專題討論(一)	1	必	專業必修
水產科技專論	2	選	專業選修
XXX 學年度 第二學期 (預計修課)			
專題討論(二)	1	必	專業必修

二、修改本院水產科技產業博士班 XXX 同學博士論文主題為「XXXXXXXX」。

三、....。

柒、臨時動議

捌、散會 (XX:XX)

諮詢會議照片

諮詢會議照片

會議討論情形

會議討論情形

諮詢會議照片

諮詢會議照片

會議討論情形

會議討論情形

領

據

茲 領 到											
金 額	新臺幣(大寫) 零 拾 零 萬 貳 仟 伍 佰 零 拾 零 元 整										
事 由	年 月 日水圈學院水產科技產業博士班 - _____ 同學 之研究生論文諮詢委員會議委員 (_____) 出席費										
此 據											
國立高雄科技大學											
具領人姓名：	身份證統一編號： <table border="1"><tr><td></td><td></td><td></td><td></td><td></td><td></td><td></td><td></td><td></td><td></td></tr></table>										
服務單位：											
戶籍住址：	市 區鎮 里 路 縣 鄉 村 鄰 街 段 巷 弄 號 樓之										
匯款：	郵局或銀行 名稱及帳號 分行 帳號：										
中華民國 年 月 日											

說明：

1. 請以容易辨識正楷填寫姓名、身分證統一編號、戶籍住址、匯款帳號等資料。
2. 金額若塗改，需經領款人簽章。
3. 經辦人得備註實領金額不含補充保費並簽章。
4. 請受款人提供存摺正面影本（非臺灣中小企業銀行者會有內扣匯款手續費）。

領

據

茲 領 到											
金 額	新臺幣(大寫) 拾 萬 仟 佰 拾 元整										
事 由	年 月 日水圈學院水產科技產業博士班 - _____同學 之研究生論文諮詢委員會議委員 (_____) 交通費										
此 據											
國立高雄科技大學											
具領人姓名：	身份證統一編號： <table border="1"><tr><td></td><td></td><td></td><td></td><td></td><td></td><td></td><td></td><td></td><td></td></tr></table>										
服務單位：											
戶籍住址：	市 區鎮 里 路 縣 鄉 村 鄰 街 段 巷 弄 號 樓之										
匯款：											
郵局或銀行 名稱及帳號	分行 帳號：										
中華民國	年 月 日										

說明：

1. 請以容易辨識正楷填寫姓名、身分證統一編號、戶籍住址、匯款帳號等資料。
2. 金額若塗改，需經領款人簽章。
3. 經辦人得備註實領金額不含補充保費並簽章。
4. 請受款人提供存摺正面影本（非臺灣中小企業銀行者會有內扣匯款手續費）。

博士班研究生論文研究諮詢委員會 經費預算表 (書面資料範例)

申請時間：xxx 年 xx 月 xx 日 (星期 X) 上午 xx 時 xx 分

博士生姓名：XXX

指導教授：XXX

審查委員：XXX、XXX、XXX、XXX

姓名	服務單位	職稱	審查費	補充保費	文件郵寄費	合計
XXX	國立高雄科技大學/ XXX系 (指導教授)	XXX	-	48	-	-
XXX	國立高雄科技大學/ XXX系	XXX	-	-	-	-
XXX	國立高雄科技大學/ XXX系	XXX	-	-	-	-
校外委員	XX大學/ XXX系	XXX	本院水產科技產業博士班XXX同學論文主題規劃相關修習課程、進度與研究方向之審查費(每件約10,000字以上，共審1件，按字計酬，中文字數每千字250元，實支2,500元)	48	檢具覈實報支	2,500 元
業者	XXX公司	XXX	審查本院水產科技產業博士班XXX同學論文主題規劃相關修習課程、進度與研究方向之審查費(每件約10,000字以上，共審1件，按字計酬，中文字數每千字250元，實支2,500元)	48	檢具覈實報支	2,500 元
小計			5,000	96 元	檢具覈實報支	5,096 元
總計						5,096 元

國立高雄科技大學水圈學院水產科技產業博士班
XXX 學年度入學新生－研究生論文研究諮詢委員審查意見表
(審查資料範例)

依據本博士班研究生論文研究諮詢委員會議設置要點第五點辦理。

申請審查日期：XXX 年 XX 月 XX 日 (星期 X) 上午 XX 時 XX 分

煩請委員於 XXX 年 XX 月 XX 日 (星期 X) 前以所附信封回寄，感謝！

博士生姓名		指導教授			
博士論文主題					
已修課程	學年度	學期	課程名稱	學分	時數
	XXX	1	XXX	X	X
		2			

	合計學分數			X	
預計修課	學年度	學期	課程名稱	學分	時數
	XXX	X	XXX	X	X

	合計學分數			X	
委員意見	建議論文主題		請以正楷書寫建議修改或維持所訂之論文主題		
	建議規劃修課		請參閱所附博士生入學新生適用之課程表		
	審查意見		審查意見務請具體明確，可以條列方式敘述，並盡量以電腦打字，感謝。		
委員簽章			審查日期	XXX 年 XX 月 XX 日	

(本表若不敷使用，請延續背面欄位填寫)

博士生姓名		指導教授	
博士論文主題			
審查意見			
審查意見務請具體明確，可以條列方式敘述，並盡量以電腦打字，感謝。			
委員簽章		審查日期	XXX 年 XX 月 XX 日

領

據

茲 領 到											
金 額	新臺幣(大寫) 零 拾 零 萬 貳 仟 伍 佰 零 拾 零 元 整										
事 由	本院水產科技產業博士班XXX同學論文主題規劃相關修習課程、進度與研究方向之審查費(每件約10,000字以上,共審1件,按字計酬,中文字數每千字250元,實支2,500元)										
此 據											
國立高雄科技大學											
具領人姓名：	身份證統一編號： <table border="1"><tr><td></td><td></td><td></td><td></td><td></td><td></td><td></td><td></td><td></td><td></td></tr></table>										
服務單位：											
戶籍住址：	市 區鎮 里 路 縣 鄉 村 鄰 街 段 巷 弄 號 樓之										
匯款：	郵局或銀行 名稱及帳號 分行 帳號：										
中華民國 年 月 日											

說明：

1. 請以容易辨識正楷填寫姓名、身分證統一編號、戶籍住址、匯款帳號等資料。
2. 金額若塗改,需經領款人簽章。
3. 經辦人得備註實領金額不含補充保費並簽章。
4. 請受款人提供存摺正面影本(非臺灣中小企業銀行者會有內扣匯款手續費)。